

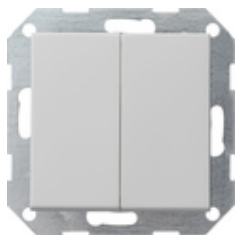







**Łącznik samopowrotny 10 AX 250 V~ z klawiszem 2x**  
**Łącznik podwójny**



| Specyfikacja  | Nr katalogowy | Jednostka opakowania | SC | EAN           |
|---|---------------|----------------------|----|---------------|
|  kremowy z polyskiem      | 0125 01       | 1/5                  | 01 | 4010337125013 |
|  czysta biel z polyskiem | 0125 03       | 1/5                  | 01 | 4010337125037 |
|  czysta biel, matowy     | 0125 27       | 1/5                  | 01 | 4010337125273 |
|  antracytowy             | 0125 28       | 1/5                  | 11 | 4010337125280 |
|  kolor aluminium         | 0125 26       | 1/5                  | 11 | 4010337125266 |
|  czarny matowy           | 0125 005      | 1/5                  | 11 | 4010337038016 |
|  szary matowy            | 0125 015      | 1/5                  | 11 | 4010337077138 |
|  stal szlachetna         | 0125 600      | 1/5                  | 11 | 4010337021780 |

**Dane techniczne**

Głębokość montażu  
- 0125 ...:

28 mm

|  |                     |
|--|---------------------|
| - 0128 ...:  | 32 mm               |
| Przekrój przyłącza<br>- do przewodów sztywnych i elastycznych<br>do: | 2,5 mm <sup>2</sup> |
| Moc znamionowa<br>- LEDi/CFLi:                                       | 100 W               |

---

## Wskazówki

- W zależności od dostępności.

---