

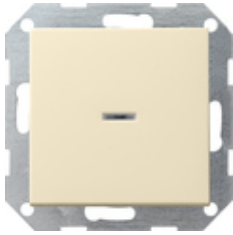







**Tast-controleschakelaar 10 AX 250 V~ met wip
Universele uit-wisselschakelaar**



Specificatie	Art. nr.	VE	EUR/stuk excl. BTW	PS	EAN
 crème wit glanzend	0136 01	1/5	34,39	01	4010337136019
 zuiver wit glanzend	0136 03	1/5	34,39	01	4010337136033
 zuiver wit mat	0136 27	1/5	34,39	01	4010337136279
 antraciet	0136 28	1/5	34,92	11	4010337136286
 kleur aluminium	0136 26	1/5	38,04	11	4010337136262
 zwart mat	0136 005	1/5	38,04	11	4010337037941
 grijs mat	0136 015	1/5	38,04	11	4010337077190
 edelstaal	0136 600	1/5	45,16	11	4010337021766

Technische gegevens

Inbouwdiepte: 28 mm

Aansluitingdoorsnede
- voor stijve en flexibele geleiders tot: 2.5mm²

Afbeeldingen zijn gelijkend en kunnen van het origineel afwijken.
Prijzen geldig voor België met prijzen per 01/24.

Nominaal vermogen

- LEDi/ CFLi:

100 W

Aanwijzingen

- Ook verlichtbaar aan te sluiten.
 - Volgens beschikbaarheid.
-

Levering

- Glimlampelement 230 V~, 1,5 mA is bij de levering inbegrepen.
-