

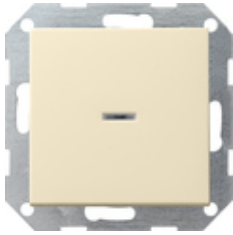







Interruttore di controllo a pulsante 10 AX 250 V~ con bilanciere Deviatore universale



Specifica	Cod. ord.	UI	EUR/pezzo IVA esclusa	SP	EAN
 bianco crema brillante	0136 01	1/5	34,39	01	4010337136019
 bianco puro brillante	0136 03	1/5	34,39	01	4010337136033
 bianco puro satinato	0136 27	1/5	34,39	01	4010337136279
 antracite	0136 28	1/5	34,92	11	4010337136286
 color alluminio	0136 26	1/5	38,04	11	4010337136262
 nero opaco	0136 005	1/5	38,04	11	4010337037941
 grigio opaco	0136 015	1/5	38,04	11	4010337077190
 acciaio inox	0136 600	1/5	45,16	11	4010337021766

Dati tecnici

Profondità di montaggio: 28 mm

Sezione dei conduttori
- per conduttori rigidi e flessibili fino a: 2,5mm²

Le illustrazioni sono simili all'originale e possono differire da esso.
Prezzi validi per Italia con aggiornamento prezzi 11/23.

Potenza nominale

- LEDi/CFLi:

100 W

Avvisi

- Collegabile anche illuminato.
 - Soggetto a disponibilità.
-

Contenuto della fornitura

- L'elemento di lampada fluorescente 230 V~ 1,5 mA è in dotazione.
-