

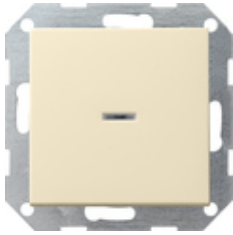







Tast-Kontrollschalter 10 AX 250 V~ mit Wippe
Universal-Aus-Wechselschalter



Spezifikation	Bestell-Nr.	VE	EUR/Stück o. MWSt.	PS	EAN
 Cremeweiß glänzend	0136 01	1/5	34,39	01	4010337136019
 Reinweiß glänzend	0136 03	1/5	34,39	01	4010337136033
 Reinweiß seidenmatt	0136 27	1/5	34,39	01	4010337136279
 Anthrazit	0136 28	1/5	34,92	11	4010337136286
 Farbe Alu	0136 26	1/5	38,04	11	4010337136262
 Schwarz matt	0136 005	1/5	38,04	11	4010337037941
 Grau matt	0136 015	1/5	38,04	11	4010337077190
 Edelstahl	0136 600	1/5	45,16	11	4010337021766

Technische Daten

Einbautiefe: 28 mm

Anschlussquerschnitt
- für starre und flexible Leiter bis: 2,5 mm²

Abbildungen sind ähnlich und können vom Original abweichen.
Preise gültig für Österreich mit Preisstand 11/23.

Nennleistung

- LEDi/ CFLi:

100 W

Hinweise

- Auch beleuchtbar anzuschließen.
 - Lieferfähigkeit vorausgesetzt.
-

Lieferumfang

- Glimmlampenelement 230 V~, 1,5 mA ist im Lieferumfang enthalten.
-