© Copyright by
Gira Giersiepen GmbH & Co. KG
Reservados todos los derechos

www.gira.com

Cubierta con anillo de fijación para la instalación de pulsadores y pulsadores de seta (Ø 22,5 mm)

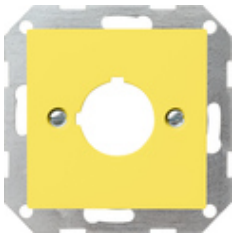

Especificación	Ref.	UE	SP	EAN
Amarillo brillante	0271 02	1	01	4010337271024

Características

- Para desconexión de emergencia o parada de emergencia.

Notes

- Solo para la sujeción por tornillos.

Las figuras son similares y pueden diferenciarse del original.