© Copyright by
Gira Giersiepen GmbH & Co. KG
Alle Rechte vorbehalten

www.partner.gira.de

Abdeckung mit Tragring zur Aufnahme von Befehls- und Meldegeräten (Ø 22,5 mm)

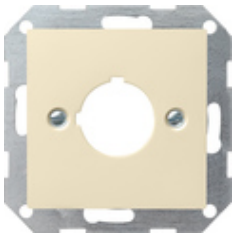

Spezifikation	Bestell-Nr.	VE	EUR/Stück o. MWSt.	PS	EAN
Cremeweiß glänzend	0272 01	1	12,02	01	4010337272014
Reinweiß glänzend	0272 03	5	12,02	01	4010337272038
Reinweiß seidenmatt	0272 27	5	12,02	01	4010337272274
Anthrazit	0272 28	1	14,66	11	4010337272281
Farbe Alu	0272 26	1	18,64	11	4010337272267
Schwarz matt	0272 005	1	18,64	11	4010337036708
Grau matt	0272 015	1	18,64	11	4010337078777

Hinweise

- Nur für Schraubbefestigung.
- Für Druck-, Schlag-, Schlüssel-, Schwenk-, Leucht- und Pilztaster, Wahlschalter und Meldeleuchten, z. B. der Firmen Lumitas, Rafi, Elan, Fanal.

Abbildungen sind ähnlich und können vom Original abweichen.
Preise gültig für Schweiz mit Preisstand 02/24.